



TOURAN

在梦想与现实中游弋

本报记者/孙磊

途锐的外观丰富而有立体感，车身长度为4795毫米，比前一款车型加长了41毫米，车身高度为1709毫米，轴距为2893毫米，车身宽度则增加至1940毫米，增加了12毫米。内饰方面途锐额外加装的彩色显示屏，中控台上的各项按钮高低错落十分讲究，与德系风格格格不入。黑色真皮内饰与桃木装饰相得益彰，虽然塑料感有什么缺点，但豪华程度丝毫不减；八安全气囊，大尺寸中控彩色仪表，14方向调节座椅前排座椅，电动放倒的后排座椅，双区域自动空调等均是亮点；动力方面，2011款途锐搭载了两款发动机，分别为3.0TSI汽油版和3.0TD柴油版，汽油版最大功率290KW，最大扭矩420N·m，柴油版最大功率240KW，最大扭矩达到了惊人的550N·m，变速箱均为8挡手自一体变速箱。

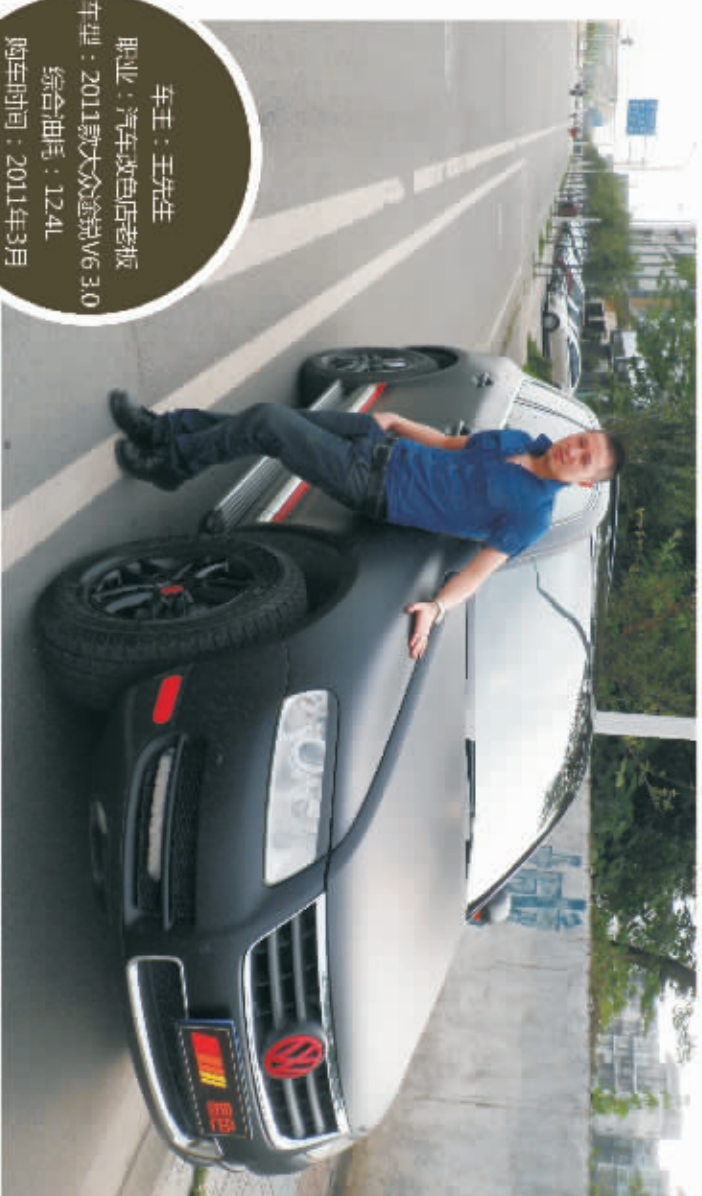

车主：王先生
职业：汽车配件店老板
车型：2011款大众途锐V6 3.0
综合油耗：12.4L
购车时间：2011年3月

作为一个汽车改装发烧友，王先生是一个另类，当大多数人都在做动力改装的时候，他却对途锐进行了外观的改造。“我爱车，喜欢外观，每隔几个月给我的爱车做一外面膜，随时给人感觉是在开新车，哈哈！”记者对车还不甚精通，但也从这话语中听到了他对车的执着，爱好与事业并行，做着自己喜欢的能事无关于他，而王先生则忙于做着自己能事！

R《人车周刊》：当初购车时您所选择的车型有哪些？为什么会决定现在这款车型？

王先生：当初比较喜欢的车型有沃尔沃XC90、凯迪拉克SRX、奔驰迈巴赫，还有就是现在这款，以前觉得轿车比SUV容易吸引眼球，随着年数的增长，慢慢的爱上了SUV，当初因为并不着急购车所以对两款车型做了一个详细的对比和试驾，也可谓朋友的一些意见，最终因为一个朋友的介绍而选择了途锐。

R：您朋友说的什么导致您做了一个80万的决定？开了这车

后您觉得和您想像的有差距吗？

王先生：呵呵，我可以说：“途锐车主绝对佩服你每辆所有。”

从11年到现在的一年多使用过程中，它的表现我还是比较满意的，正如我朋友所说它的操控能力出众，加速动力也不错。唯一的缺点就是个人感觉隔音比较一般，舒适性不足。

R：如果您再次购买时会做怎样的选择？

王先生：暂时还对这个车的打算是，如果真的要换车的话，我想应该会换一辆价位更贵一点的轿车，比如沃尔沃XC90，具体的车型还是到那个时候再做选择吧！

R：平常您有什么样的爱好？会参加与汽车相关的活动吗？

王先生：以前的话会叫上朋友去赛道上玩玩，现在相较下会做一些比较“文静”点的方式：开车和自驾游，给爱车做改色，玩玩越野等，也会不定期的参加一些活动，不过一般都是车友会或者俱乐部的活动，毕竟多人从这点有共同爱好的朋友，也要不断的。

[上接 09 版]

E路航(深圳) LH998S

- ★固定座舱和移动座舱一体机，安装便捷；
- ★采用最新通用GPS芯片，全天候GPS系统服务；
- ★内置超大容量电子地图数据库，能到64种目标进行预警；
- ★固定座舱、移动座舱、事故易发路段等警示；
- ★自建（删除）正、反向双点预警坐标；
- ★车速异常提醒、自动报警提醒设置；



护航Escort(美国) 9500iX



- ★360°激光雷达探测；
- ★Variable Speed雷达功能，Autolearn功能；
- ★安全摄像头报警系统（七个安全摄像头位置，包括整个车辆的红外探测摄像头）；
- ★具有GPS-Powered TruLock File专利技术；
- ★手动设置位置功能；
- ★全新超速提醒与识别语音提醒功能；
- ★智能音量控制与5级灵敏度控制；
- ★拥有完善的安全警告系统；
- ★内置导航功能；
- ★护航，一个独具特色的品牌，它一直持续着。



南极星(台湾) 9700

- ★采用全新Micro GPS 双核处理器芯片；
- ★超小卫星天线，结合GPS卫星定位与高精度测速救生机；
- ★GPS卫星定位实时道路拥堵提醒与导航提醒，语音告知；
- ★提供车距与高位防撞提醒和实时提醒，可自动切换不同的警示提醒；
- ★具有人性化定位打卡功能，提供多种提醒组合报警功能；
- ★提供在线路况提醒功能，具备车速提醒功能；
- ★具有自动提醒器提醒功能；
- ★超小化音量，提供25组自定义提醒；
- ★全新可调节式喇叭提醒提醒提醒；
- ★新SW K&K分体式无线传输雷达变宽，内置多种提醒提醒；
- ★具有反“反雷达VGS-2”侦测功能；
- ★双喇叭提醒提醒；
- ★南极星，一个源自宝岛的品牌，它深受众人的认可。

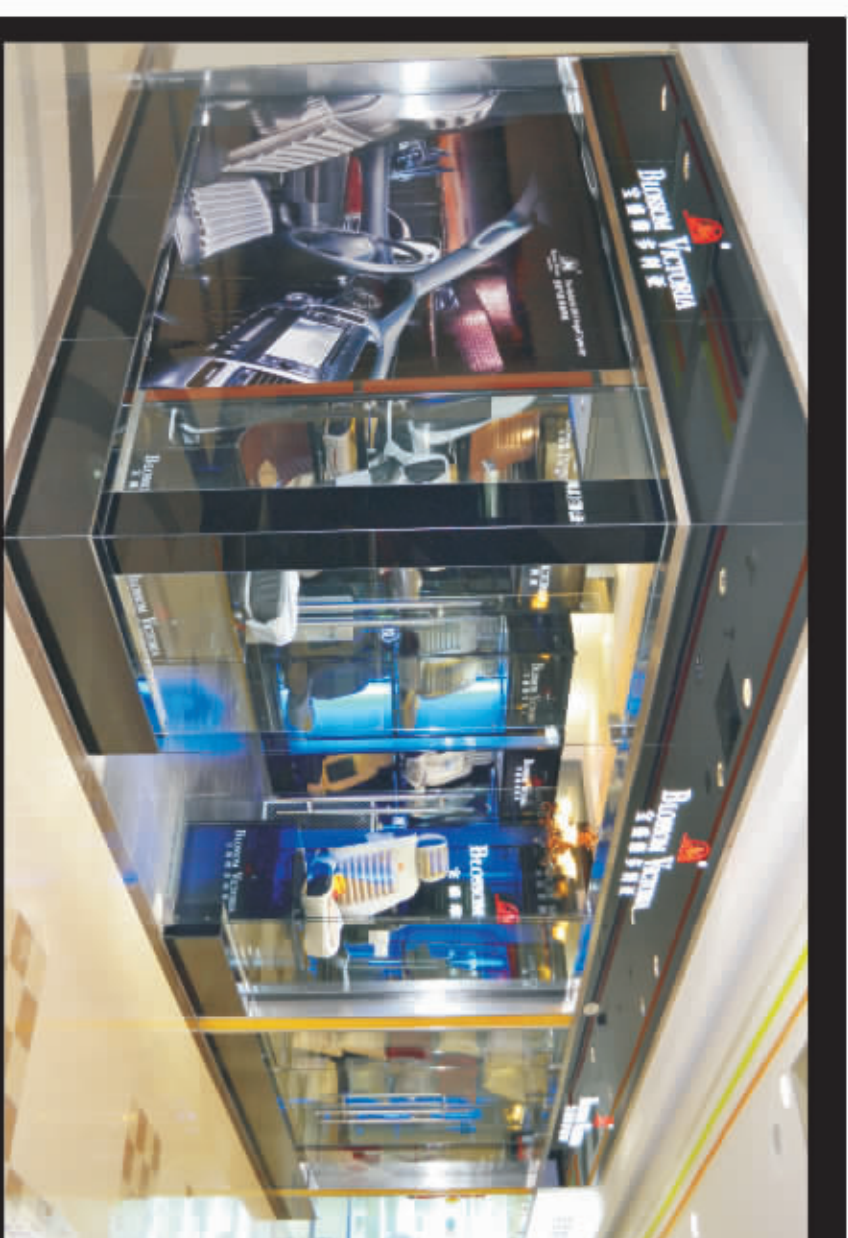

大博金汽车服务有限公司
成都市红牌楼佳灵路83号附8-9号（西部汽车城）
成都市锦江区16号摩尔汽车用品广场名楼80-81
028+ 66594957 69966979