叶璇

谢霆锋

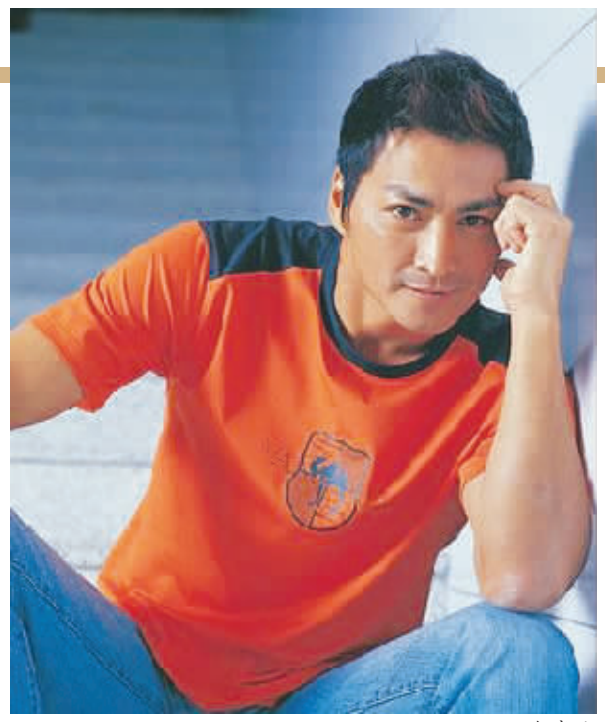
何家劲

邱淑贞

善抓机遇的明星老板 赵本山大发特发

李湘

杨紫琼

林志颖

周杰伦

每个人都想发财，每个人都有一套自己的“致富秘诀”。不过，有的人玩起来，那是相当厉害，不到一会儿的工夫就赚得“聚宝盆”满满的；有的人却不那么幸运了，由于没有经济头脑，亏死了。我们就来盘点下。娱乐圈做老板后，彻底赚大钱的男女明星吧。

1、大美女叶璇当老板了

强势传媒在北京举行了新剧联合发布会，去年《第九个寡妇》中，叶璇初次转型为制片人，《雅典娜女神》中，她再次担任制片人兼女主演，演员叶璇转身成为“叶总”，她感觉当了老板后身上的责任更重，不像原来了，只要自己演好就可以。

2、谢霆锋，其实“不差钱”

每年拍戏、演唱会、商业广告啥的，真的一点都不差钱。不过，小谢也有很多苦衷，比如，出道后就靠在英皇摸爬打滚为老爸谢贤还债。据他所说，自从给谢贤还钱后，他在英皇赚的钱，全都为老爸作出贡献了。想想也是，做明星确实很能赚钱，但是，他老爸也太不争气了，还好，现在的谢霆锋不仅给老爸还清了债务，而其还成立了一个公司，专门做影视后期制作的，按照小谢的想法，将来必定上创业板。

3、何家劲不拍戏也发大财

一直蛮喜欢何家劲影视作品的，不过，很遗憾前几年何家劲离开了娱乐圈。如今，没有经纪人、没有经纪公司的他，我想也很难再大量拍摄影视作品了。然而，你知道吗？何家劲离开娱乐圈那些日子里，他一点都没有闲着，因为他成立了一家养生公司，他当老板亲自辅导手下做事，听金超群介绍，很多老一代人都喜欢去他那里吃吃，长远发展来看，何家劲不拍戏也发大财。

4、本山大叔，确实很了不起

啥都玩得转不说，就连赚人民币也是一级棒。他是国内数一数二的大腕明星，出场费不菲。但要说赵本山发财，我想非说他的“本山传媒”公司不可，因为正是这家公司的成立，让赵本山大发特发。

5、香港老牌艳星邱淑贞

邱淑贞是一位很了不起的女星。她拍摄的很多电影都是我们喜欢看的片子，她也是一位成功的女人。嫁入豪门后，老公看见了她的付出，甘愿拿出公司一半的股份与她平分，也就是说离开娱乐圈的她，得到了老公一半财产后，钱那是大大的有的。据说，最近的福布斯排行榜上，她甚至比王菲名次还高呢。

6、李湘投资的电影票房不错

当年主持《快乐大本营》时的李湘，绝对是内地娱乐综艺主持界中头牌一姐。可是现在长江后浪推前浪，随着谢娜、朱丹等人的崛起，李湘虽然人气犹在，可是却大不如前。现在的李湘却有了另外几个身份，那就是制作人，投资的电影《十全九美》、《熊猫大侠》等都取得了不错的票房成绩，偶像剧《一不小心爱上你》也取得了非常好的收视率，身为制作人的李湘，自然也赚了个满盈。

7、杨紫琼把诸多明星收入麾下

杨紫琼是打入好莱坞中少有的几大华人女星。当年拍了《007之明日帝国》后，杨紫琼就更是成为了全球巨星。可是近年杨紫琼拍的作品却越来越少，关注度也越来越低。身为老板的杨紫琼生意却做得非常不错，2008年6月，杨紫琼与《赤壁》的制片人张家振及资深传媒人唐在扬先生共同创立“星城娱乐有限公司”，主力栽培有潜质及具有实力的艺人及电影从业员，为亚洲电影揭开新的一页。林熙蕾、张丰毅、洪小铃、宋慧乔、王喜、李威、王怡仁、房思瑜、黄明等诸多明星均被之收入麾下。

8、当年的“小旋风”林志颖

在人气上是唯一能和香港“四大天王”相抗衡的台湾男星。可是现在林志颖在娱乐事业上却大不如前，“四大天王”依旧是天王，林志颖人气却要逊色很多。可是林志颖做老板，那是绝对的牛，他涉猎诸多行业，旗下有10余项投资产业，身价达10亿多台币。

9、“小天王”周杰伦变身“吸金王”

周杰伦比以上的哪位明星都赚钱，因为他不仅片酬高，而且，广告费也是不菲。不过，周董也不是专业的靠演戏、唱歌的艺人。他的副业实在太多了，比如成立自己的音乐公司、比如做古董生意等等！总之，小天王主业赚钱，他的副业很多也是超赚钱。不愧是圈内“吸金王”。

10、“花瓶范冰冰”转型为“范爷”

范冰冰应该是近年来内地女星“单干”的“先锋”，早在2007年就自己成立工作室的范冰冰，也成功从“花瓶范冰冰”转型为一言九鼎的“范爷”。除了当老板，范冰冰还身兼数职，包括主演、制片人，甚至要参与剧本修改和审核财务报表。此外，范冰冰还干起了艺人经纪的活，最大的手笔就是签下了老戏骨王学圻，之前传出的“范冰冰和王学圻恋爱”的新闻，也最终被证明是一次高明的“炒作”。目前，范冰冰工作室旗下的艺人有：韩晓、王学圻、黄少祺。

11、林心如“资金根本不是问题”

2008年，林心如脱离华谊成立个人工作室。自立门户势必涉及到一笔不菲的运作资金，对此，林心如透露找到大财团的支持：“资金根本不是问题！”而确实也是如此，几年来，林心如不仅投拍影视作品，除自己外，更是签下洪小玲、茅子俊等多个艺人和经纪人。

12、张靓颖的“少城时代”

2010年，张靓颖与朋友自组公司“少城时代”，它脱胎于以前张靓颖的海豚工作室，以音乐为主业，不排除向其他领域进军的可能。据知情人士透露，张靓颖既是公司艺人，也是公司股东，加上少城团队大多数来自成都，大家都是老乡互相帮衬，张靓颖拥有音乐上的绝对自主权。现在旗下还有王铮亮和潘辰等艺人。

（摘自《和讯财经》）

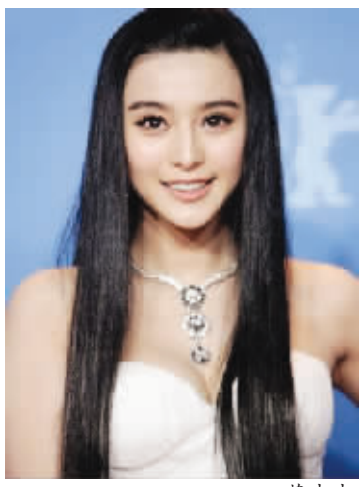
范冰冰

林心如

张靓颖