今日 12 版
第 179 期　总第 7645 期
统一刊号:CN51——0098
邮发代号:61——85
全年定价:450 元
零售价:2.50 元

做中国企业的思想者

企业家日报

ENTREPRENEURS' DAILY

2013.7.9
星期二
癸巳年 六月初二
热线电话:400 990 3393
官方微博:weibo.com/jrwbd
weibo.com/jlrbs

地产不振、金融投资告急,服装行业的环境却又大不如前

雅戈尔“重回主业”遇困扰

«P2

◎地产利润数倍于服装
◎投资团队贡献五成净利
◎“投资实体不如存款赚得多”

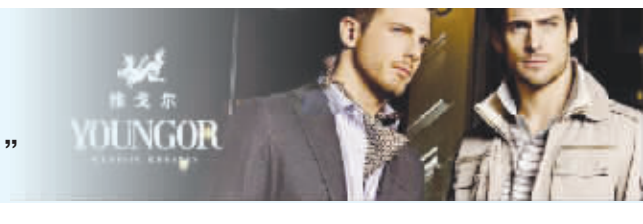

本期导读 Highlights

逆市盈利

正泰太阳能将追加投资扩大规模

正泰集团董事长南存辉坦言，在新能源领域和同行一样,一路走来并非一帆风顺,但是及时的战略调整和政府产业政策的扶持让其战胜诸多困难挑战，在转型升级的关键时期,“我们积极尝试了太阳能光伏发电的可持续盈利模式，并且坚定地长期看好太阳能作为一种新型清洁能源的未来发展趋势”。

«P3

淡化笔试成绩　注重实践经验

MBA 打响“2014 招生战”

由于当前对 MBA 生源的争夺已经进入白热化状态,2014 年 MBA 招生战已经提前打响。为了争抢优质生源,各大院校都开出了“不拘一格”的招生优惠政策,一批特色项目纷纷诞生。业内人士指出,在双向选择大背景下,国内商学院竞争会更加激烈,分化也会更加明显。

«P4

中国金融市场改革路在何方——

四大突破 改革路线图逐渐浮出水面

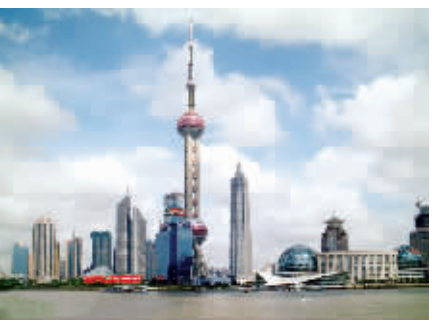

在 6 月底结束的陆家嘴论坛上，一行三会主要领导的集体亮相吸引了市场目光。在这次论坛上,包括地方债、民资入主金融领域等在内的金融改革路线图逐渐浮出水面……

«P5

盘活金融资源 搞活实体经济

金融和实体经济密不可分。如何引导我国金融资源更有力地支持中国经济转型升级,服务实体经济? 日前召开的国务院常务会议提出了“八条金融新政”一揽子措施,为下一阶段的金融改革和经济结构调整指明了方向。

«P6

每周新闻人物 News Figure (2013 年 7 月 1 日 –7 日)

空缺4个月 丁学东出任中投新掌门

【人物档案】丁学东,出生于 1960 年,江苏常州人,经济学博士,教授、博士生导师。历任国家国有资产管理局办公室主任兼人事教育司司长、产权司司长,财政部国有资本金基础管理司司长、农业司司长、教科文司司长,财政部部长助理、副部长,国务院副秘书长。

■ 苏曼丽

中国投资有限公司日前宣布，国务院 2013 年 7 月 3 日决定,任命丁学东为中国投资有限责任公司董事长。至此,空缺 4 个月之久的中投董事长一职终于落定。丁学东在财政部任职多年，与中投前任董事长楼继伟一样都曾出任国务院副秘书长。

曾为最年轻的国务院副秘书长

新任中投掌门人丁学东,53 岁，财政部财科所经济学博士。他在财政部任职多年,34 岁任司长职位,46 岁任财政部部长助理、党组成员;而后任财政部副部长。2010 年 5 月成为当时最年轻的“60 后”国务院副秘书长，任职达 3 年时间。

自今年 3 月楼继伟出任财政部部长、党组书记以来，中投公司董事长一职已空缺 4 个月。此前市场流传着多个接任人选版本。

对比丁学东和前任中投掌门人楼继伟的履历,两人有许多相似之处:二人都是从国务院副秘书长职位上迁任过来的，他们都曾在财政部任职多年,在担任中投董事长之前,都没有处理国际事务方面的经验。记者查阅丁学东的有关资料,发现他公开场合言论较少,足见其低调作风。

掌门人面临诸多挑战

中投掌门人空置多日，也引来市场猜测不断。成立于 2007 年的中投,是财政部通过发行特别国债成立的外汇储备投资专业机构，该公司的宗旨是为中国庞大的外汇储备谋取更高的回报，成立近 6 年后中投面临着诸多挑战。

由于当初发债成本过高，前任董事长楼继伟曾坦言，中投公司每天至少要赚 3 亿元人民币,才能够支付其资本金的利息,压力很大。2011 年，中投获得了第二笔 300 亿美元的注资。中投 2008 年–2011 年海外投资累计年化收益率分别为–2.1%、4.1%、6.4%、3.8%。

安邦咨询高级研究员贺军撰文表示,中投公司是管理着数千亿美元外汇资产的主权财富基金,政策任务和政治压力极大。同时它也是一家市场机构，需要对所持有的国家外汇资产投资收益负责。此前一些海外投资项目不断亏损，加上公司缺乏熟悉国际资本运作的有经验和有能力的人才，这些都让未来掌舵者面临压力。

企业家要承担相应的社会责任

企业家日报社“第一届中国杰出企业社会责任奖评选”(湖南选区)活动正式启动

本报讯（记者 李凤发 周彩霞）7 月 5 日,由《企业家日报》主办的“第一届中国杰出企业社会责任奖评选”(湖南选区)暨“第一期湖南企业家沙龙” 活动正式在衡阳市神龙大酒店启动。

出席当天新闻发布会的嘉宾有：衡阳市政协副主席、工商联主席谢明芳,衡阳市委统战部常务副部长陈群州，衡阳市委统战部副部长、市工商联党组书记伍祥乐,浙江、福建、温州、常德等衡阳商会的负责人,衡阳各界知名企业家等;此外,新浪网、湘声报、衡阳晚报、衡阳都市频道、衡阳新闻网等多家媒体对活动现场进行了报道。

为了让认真承担社会责任的企业获得公平公正的社会评价,美誉及信任;加深中国社会乃至国际社会对企业的认识；宣传企业的良好形象;提高企业品牌价值;凸显国际化企业社会责任优越标准;26 年来一直致力于为中国企业和企业家服务的《企业家日报》发起了“第一届中国杰出企业社会责任奖评选”活动,将评选出杰出企业社会责任奖、杰出中小企业社会责任奖、杰出企业家社会责任奖等奖项，颁奖典礼定于 2014 年 1 月 20 日在北京钓鱼台国宾馆举行。此次评选活动的湖南推选事项由企业家日报社湖南运营中心和湖南峰禧文化传媒有限公司共同执行。

启动仪式后，受邀前来参加活动的河南煤化集团党委宣传副部长、《企业观察家》杂志总编辑周健，南华大学经济管理学院副院长刘萌芽,先后围绕“企业(家)社会责任”、“商业的持续盈利” 等主题进行了精彩的讲座。周健表示,责任和财富是与位置的高低成正比的,企业家要承担相应的社会责任。刘萌芽在会上表达了他对商人的看法，认为商人就应当扮演好商人的角色，努力做大做强企业。

此次活动的承办方——湖南峰禧文化传媒有限公司成立于 2013 年 5 月，独家享有《企业家日报》在湖南的广告、发行及活动的营运权,并且开发了峰禧传媒网、社情民意网及与企业家相关的 DM 杂志。公司借这次新闻发布会的举办向社会各界展示了一个拥有核心媒体资源，为企业家贴心服务的新传媒公司。

Iphone,android 手机扫描二维码下载安装
企业家日报微信公共平台二维码
企业家日报社手机客户端 APP——太阳岛二维码
本报常年法律顾问为闫永宁律师
手机:13609110893